

HOJA DE INSCRIPCIÓN

Apellidos:

Nombre:

DNI - Pasaporte:

Población:

Teléfono fijo:

Teléfono móvil:

Correo electrónico:

Cuotas:

Alta de 10 € y 10 € mensuales, a pagar trimestral o anualmente.

Forma de pago:



Domiciliación bancaria



Transferencia

Documentación necesaria:

- Hoja de solicitud de admisión.
- Resguardo del primer pago de 10 €
- Copia del informe (si existe)

Fecha y firma:

¿QUÉ ES ACTEF?

ACTEF es una asociación sin ánimo de lucro que quiere contribuir en el desarrollo integral del colectivo de las altas capacidades, ofreciendo atención, información y apoyo. Para ello ofrece una serie de servicios a todos aquellos que así lo soliciten, por ejemplo:

Atención a las demandas de información de cualquier persona o institución pública o privada, así como orientación y asesoramiento a quien lo solicite.

Apoyo a los superdotados y con talento a desarrollar sus potencialidades y su plena integración social.

Es un **punto de encuentro** para todas aquellas familias que, con similares problemáticas, necesitan comprensión, apoyo y ayuda para sus hijos.

Acoge a personas relacionadas o interesadas en alta capacidad y/o talento, que quieran participar en este proyecto de futuro.

Colaboración con los profesionales de la educación para prevenir el fracaso escolar de estos niños y favorecer su desarrollo integral.

ACTEF

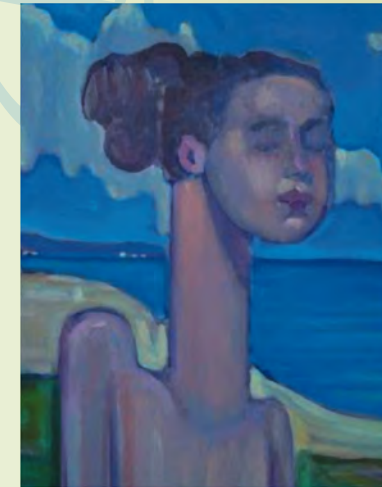

FORMAS DE CONTACTO

ACTEF

Apartado de correos 297
07800 Eivissa (Illes Balears)
C/ Madrid, 52 - bajos
actef_eivissa@hotmail.com
Teléfono: 680 64 94 19
www.actef.es

con la colaboración de:



Imagen portada: Niña, óleo de Manuel Rodríguez

Associació d'Altes Capacitats i Talents d'Eivissa i Formentera

¿QUÉ SON LAS ALTAS CAPACIDADES?

Es un término de reciente uso que engloba los tradicionales conceptos de superdotación intelectual y talento.

Superdotación intelectual

Habitualmente se considera que un individuo es superdotado intelectualmente si obtiene una puntuación igual o superior a 130 en los test que miden el cociente intelectual (C.I.) o se halla por encima del 75% de la población en todas las aptitudes mentales (razonamientos lógico, matemático y verbal, memoria, creatividad...)



Talentos

- Talento simple: El individuo muestra una aptitud o competencia por encima del 95% de la población en un ámbito específico (matemático, verbal, musical, motórico, artístico...)
- Talento complejo: El individuo muestra una aptitud o competencia por encima del 80% de la población en varios de los ámbitos.

Algunas características de los más capaces

- Alta capacidad para manipular símbolos.
- Buena memoria y amplia y rápida capacidad para archivar información.
- Altos niveles de comprensión y de generalización.
- Capacidad de concentración y de atención.
- Observadores, curiosos y con una variedad de intereses.

- Buen autoconcepto.
- Buen sentido del humor.
- Líder natural, sensible consigo mismo, con los otros y con su ambiente.
- Preferencia por estar con adultos o con niños mayores.
- Ingenioso, agudo y con recursos para solucionar un problema.
- Sentido ético muy desarrollado.
- Habilidad para pensar globalmente en las cosas para pasar después a comprender sus partes.
- Impulso natural a explorar ideas.
- Desafío o reto ante lo convencional.

ACTIVIDADES

Organizamos y desarrollamos actividades para niños/as y jóvenes de alta capacidad intelectual, para sus padres y para profesionales de la educación, así como para cualquier persona interesada, tales como:



· Talleres de enriquecimiento emocional:

Realizados por grupos de edad, su objetivo es desarrollar y potenciar las habilidades sociales

(participación en grupo, escucha activa, empatía, respeto a los compañeros, tolerancia, confrontación). Toda ello a través de juegos y dinámicas de grupo pensadas para su edad.

· Talleres de enriquecimiento extracurricular:

La finalidad es la motivación del niño/a con diversos temas extraescolares. Con estas actividades pretendemos satisfacer la curiosidad innata en estos niños y aportarle los estímulos y retos que difícilmente encuentran en el ámbito escolar.

· Talleres de orientación para padres:

A cargo de profesionales, en estos talleres grupales

los padres y madres comparten la experiencia de tener hilos con similares características, se plantean estrategias para resolución de problemas y para estrechar los lazos familiares. Estos talleres son un complemento perfecto de los talleres de enriquecimiento emocional que se realizan con los niños.

· Visitas lúdicas culturales:

Acudimos a exposiciones, visitas culturales, actividades organizadas por otras entidades... Informamos de los recursos que tiene la sociedad para su mejor aprovechamiento.

· Gestión para el acceso a la realización de diagnósticos:

Se organizan desplazamientos a la isla de un grupo de expertos en diagnóstico y seguimiento de la alta capacidad y talento. También asesoramos para su realización a través de la Conselleria de Educación.

· Conferencias, entrevistas en los medios de comunicación:

Es nuestra manera de contribuir en la difusión de la realidad de los niños/as y jóvenes con alta capacidad y talentos. Para desmitificar y deshacer los estereotipos y llegar a una mejor atención y comprensión de este colectivo que pertenecen a una parte natural de la población.

SERVICIOS

En la actualidad ACTEF se halla integrada en la Plataforma Sociosanitaria Pitiusa gracias a la cual dispone de mayores posibilidades de actuación y tiene a su alcance los servicios y recursos de dicha plataforma, como fisioterapia, psicología, logopedia...

